

# «Современная семья. Какая она?»



Подготовила  
Социальный педагог  
Гулянич Ольга Карповна



**«Семья – это общество в миниатюре,  
от целостности которого зависит безопасность  
всего большого человеческого общества»**

*Феликс Адлер, американский педагог*



# АКТУАЛЬНОСТЬ

обусловлена тревожным состоянием современной российской семьи, сложностью демографической ситуации в сегодняшней России, необходимостью приобщения молодого поколения к осмыслению семейных ценностей, проблем сиротства при живых родителях, целях социальной и демографической политики в РФ.



Залог процветающего общества – счастливая семья, а семейным ценностям суждено жить при условии бережного отношения к ним и передачи будущим поколениям.



# У истоков семьи...

Испокон веков существовали традиционные функции семьи. Семья была хозяйственной ячейкой, и жить в семье с этой точки зрения было просто необходимо: одинокой женщине или одинокому мужчине в деревне прошлого, скажем, было очень трудно прокормиться. На основе этого создавались семьи для ведения общего хозяйства.

В семье рождались и воспитывались до 10-12 детей, и это не считалось многодетной семьей. Это была норма.

Наконец, в рамках семьи наследство от старших поколений переходило к младшим.



# Что же произошло со всеми этими функциями теперь?



Как трансформировались семейные ценности у современной молодежи?



# 1. Семья.

Отношения в семье основаны на браке, кровном родстве или принятии детей на воспитание. Члены семьи связаны общностью быта, взаимопомощью, моральной и правовой ответственностью.

Традиционные семейные ценности:

- ❖ Ценности супружества.
- ❖ Ценности родительства.
- ❖ Ценности родственных связей.



## 2. Семья, как социальный институт.

### *Социальные роли:*

*супружеские (муж и жена),  
родительские (отец, мать),  
детские (сын, дочь, брат,  
сестра), межпоколенные (дед,  
бабушка, прадед, внук,  
правнучка и т.д.),  
внутрипоколен-ные (старш.  
брат, младш. сестра и т.д.).*



### *Нормативный механизм*

*института семьи:*

❖ *нормы обычаев и традиций  
(супружеская верность,  
обязательство поддерживать  
друг друга всю жизнь и др.)*

❖ *правовые нормы  
(регистрация брака, права и  
обязанности членов семьи).*



### 3. Функции семьи.

- ❖ **Репродуктивная** (воспроизводство населения, продолжение рода).
- ❖ **Воспитательная** (передача знаний, опыта, норм, ценностей).
- ❖ **Хозяйственно-экономическая** (ведение домашнего хозяйства и бюджета).
- ❖ **Эмоционально-психологическая** (обретение спокойствия и уверенности, чувства безопасности, поддержки).
- ❖ **Социально-статусная** (предоставление своим членам социального статуса).

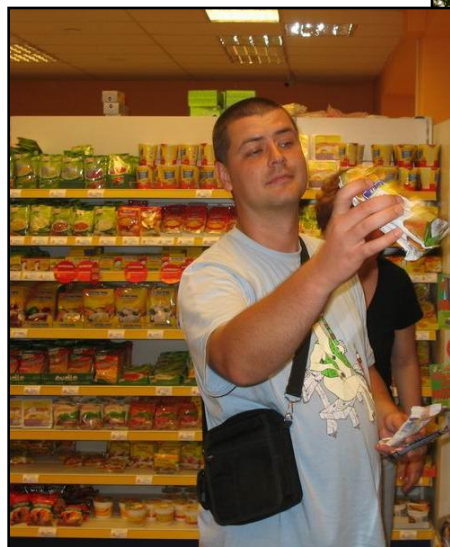
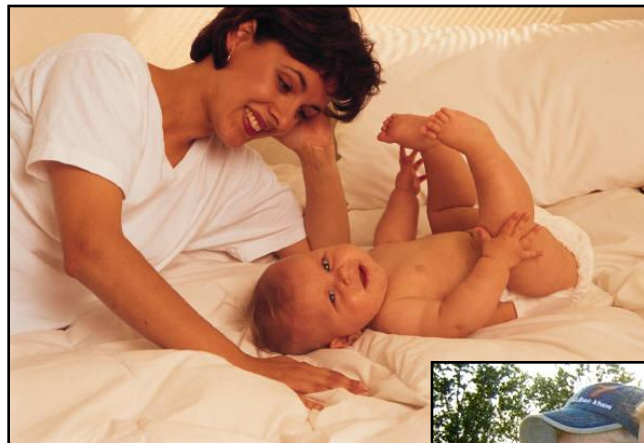



# Репродуктивная функция

**Самая важная функция семьи - воспроизводство себе подобных. Чтобы человеческий род не прекратил свое существование, общество не превратилось в интернат для престарелых, уровень населения не снизился, необходимо, чтобы в каждой российской семье было не менее 2-3 детей.**





**К проблемам современного общества, сдерживающим деторождение, можно отнести и ранние браки, составляющие категорию риска и дающие половину всех разводов. Если в странах Европы брачный возраст составляет 28 лет, в Японии — 30-33 года, то у нас планка снижается до 18 лет.**

**Другая сторона проблемы рождаемости — внебрачные дети. Сейчас каждый третий ребенок в России рождается вне брака, а в возрастной группе матерей в 16-18 лет — почти половина.**



# Воспитательная функция

Она не может быть заменена никаким другим институтом.

Но к сожалению воспитательная роль семьи снижается. Обусловлено это происходящими в семье переменами.

В современной семье формально супруги равны. Но большая часть забот лежит фактически на женщине, в том числе и воспитание детей. Часто встречаются семьи, где дети просто предоставлены улице, самим себе или стремятся делать бизнес мойкой машин, сбором бутылок и т. д., забывая об учебе в школе.



# Хозяйственная функция



**Хозяйственная функция резко сошла на нет. Общество стало значительно богаче, служба быта куда лучше, так что сегодня человек без ущерба для здоровья может прожить один.**



# Восстановительная функция

**Важное значение в жизни каждого человека имеет рекреационная (восстановительная) функция семьи. Она должна стать местом отдохновения и вдохновения, уверенности в себе, нужности близким создать чувство психологического комфорта, сохранить высокий жизненный тонус.**



## 4. Виды семей.

Современная семья включает обычно супружескую пару (*жена и муж*) и одного или несколько детей. Такую семью называют **нуклеарной** (*от лат. nucleus – ядро*).

Семья, включающая 2-3 поколения (*кроме мужа, жены и детей + деда, бабушку и т.д.*), называется **многопоколенной**. Если же с ними живут и не прямые родственники (*тети, дяди, племянники и т.д.*), то это **расширенная** семья.

Выделяют также семьи **полные** (*двое родителей*) и **неполные** (*отсутствует один из родителей или дети живут с бабушками-дедушками*).

В зависимости от количества детей различают семьи **бездетные, однодетные, мало-, многодетные**.

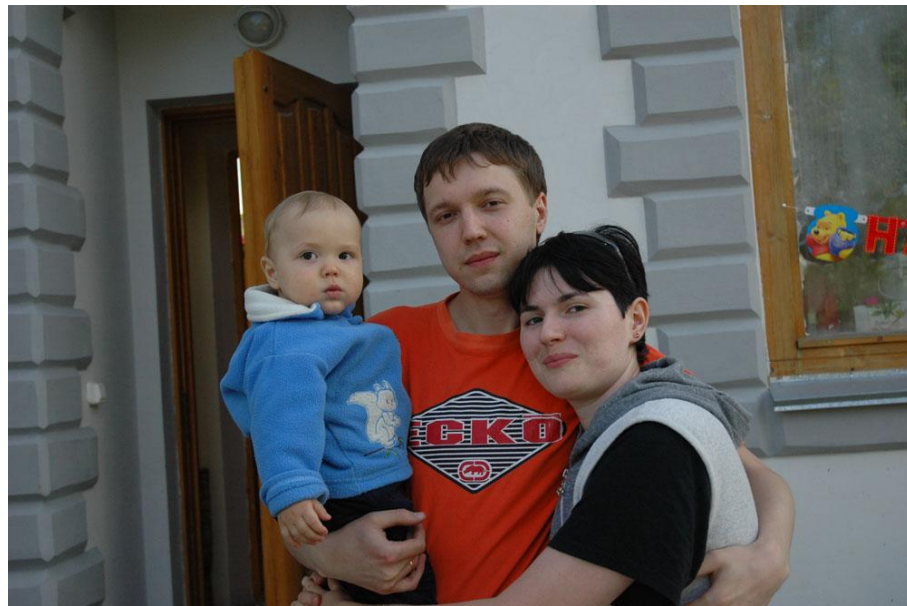

По характеру распределения семейных обязанностей, по тому, как решается в семье вопрос о лидерстве, выделяют:

**Традиционные, или патриархальные семьи** (предполагают главенство мужчины. Женщина экономически зависит от мужа, семейные роли четко регламентированы: муж – добытчик и кормилец, жена – домохозяйка и воспитатель детей). Такие семьи еще называют **однокарьерными**.

**Партнерские, или эгалитарные** (от фр. *egalitaire* – уравнительный) **семьи** (их отличает равенство супругов в правах и обязанностях, в выполнении домашних дел и воспитании детей, в решении основных вопросов жизни семьи). Такие семьи еще называют **двухкарьерными**.

**Семьи переходного типа** (напр., муж на словах проповедует четкое разделение домашних дел на «мужские» и «женские», но на деле активно помогает жене по хозяйству, или наоборот).



**СПАСИБО  
ЗА ВНИМАНИЕ!**

